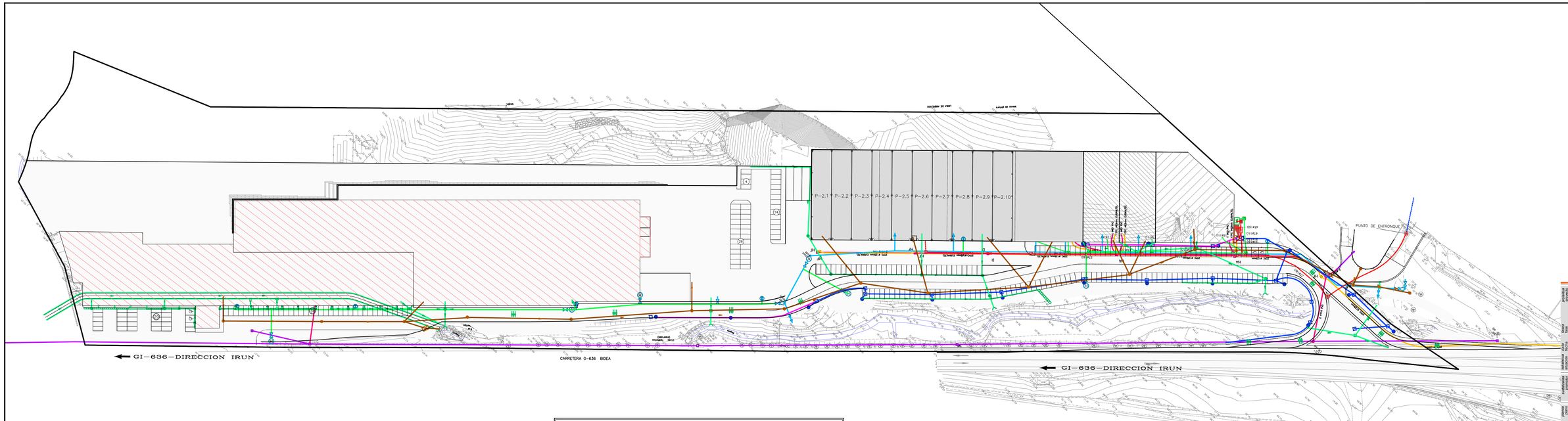

LEYENDA RESIDUALES

- RED DE AGUAS RESIDUALES
- ARQUETA EXISTENTE
- DEPURADORA EXISTENTE
- POZO DE REGISTRO

LEYENDA PLUVIALES ZONA PÚBLICA

- RED DE AGUAS PLUVIALES
- SUMIDERO DE CUNETA
- POZO DE REGISTRO
- DRENAJE SUPERFICIAL DIRECTO A LA REGATA

LEYENDA ABASTECIMIENTO

- CONDUCCION DE FUNDICION Ø150 mm
- CONDUCCION DE FUNDICION Ø100 mm
- D.F. DESAGÜE DE FONDO
- ACOMETIDA A EDIFICIO
- V. VENTOSA
- B.R. BOCA DE RIEGO
- H. HIDRANTE MODELO GALERNA MARCA IRUA
- VALVULA DE CORTE MODELO BELG-NODU CDN 100
- CONTADOR SAPPEL D: 150mm.

LEYENDA ENERGÍA ELÉCTRICA

- LINEA SUBTERRANEA 13,2 kV EXISTENTE
- CANALIZACION SUBTERRANEA A.T. Y B.T. POLIGONO
- CANALIZACION SUBTERRANEA B.T. PARTICULAR (A EJECUTAR POR JUNTA DE COMPENSACIÓN)
- PROPUESTA DE CANALIZACIÓN SUBTERRANEA B.T. PARTICULARA (A EJECUTAR PROMOCION MATIAS GRANDE)
- ARQUETA DE REGISTRO { TIPO "A" (1x1m) PREFABRICADA / TIPO "B" (1,20x1,20m)
- ARQUETA DE REGISTRO B.T. PARTICULAR TIPO "A" (1x1m) PREFABRICADA
- ARQUETA DE C.T. TIPO "C" (3x1,5m)
- CENTRO DE TRANSFORMACION CASETA ELEVADA (6,08x2,38m)
- CT. CENTRALIZACION DE CONTADORES (3,5x2,5m)
- CUADRO ALUMBRADO

LEYENDA

RED DE TELEFONICA

- RED SUBTERRANEA EXISTENTE
- RED AEREA EXISTENTE DE TELEFONICA
- ARQUETA EXISTENTE
- RED PROYECTADA PARA EL POLIGONO
- ARQUETAS PROYECTADAS PARA EL POLIGONO
- 1 PVC PAC ACOMETIDAS PROYECTADAS PARA EL POLÍGONO

RED DE EUSKALTEL

- RED PROYECTADA PARA EL POLÍGONO
- ARQUETAS PROYECTADAS PARA EL POLÍGONO
- ARMARIO PROYECTADO
- 1PVC 40mm (EUSKALTEL) ACOMETIDAS PROYECTADAS PARA EL POLÍGONO

LEYENDA ALUMBRADO

- CIRCUITO 1 ALUMBRADO
- CIRCUITO 2 ALUMBRADO
- COLUMNA H = 10M LUMINARIA ZANAH VSAP 250W REF 1523 IMO
- CUADRO DE ALUMBRADO
- ARQUETA

A.O.U 34 SALVA

HIRI ANTOLAMENDUKO PLAN BEREZIA

PLAN ESPECIAL DE ORDENACIÓN URBANA

HASERAKO ONESPENA
APROBACIÓN INICIAL

diciembre 2015 abendua

LEZO

salva

I. INFORMAZIO PLANOAK
II. PLANOS DE INFORMACIÓN

EGUNGO EGOERA. DAUDEN SAREAK

ESTADO ACTUAL REDES EXISTENTES

PI-03

E: 1/1000

PI-03_EL_REDES EXISTENTES

LUIS MIRANDA
Ingeniero Técnico Industrial

MARCOS SEGUNDO
Ingeniero

LKS
LKS INGENIERIA & CONS. www.lks.es